

KA1

Wat is volwasseneneducatie?

Je kunt subsidie aanvragen onder Volwasseneneducatie Erasmus+ als:

- Je onderdeel uitmaakt van een organisatie die werkt met of voor lerende (jong)volwassenen;
- Leren en ontwikkelen van deze (jong)volwassenen gericht is op:
 - bevordering van inclusie;
 - toeleiding naar de arbeidsmarkt.
- *De educatie kan zowel formeel, non-formeel of informeel zijn.*

Checkvraag bij 'Wat is volwasseneneducatie'

- Wat is de uiteindelijke doelgroep die profijt heeft van het project?
 - Basisschoolleerling of leerling van het voortgezet onderwijs?
 - Student aan mbo/hbo?
 - Hoogopgeleide werkende?
- In de **meeste** gevallen geen volwasseneneducatie!

Algemene doelen mobiliteit Adult Education

- Strengthening the **European dimension** of teaching and learning
- promoting values of **inclusion and diversity, tolerance, and democratic participation**
- promoting knowledge about shared **European heritage and diversity**
- supporting **development of professional networks** across Europe
- Improving the quality of **formal, informal and non-formal adult education** in Europe for **key competences** as defined by the EU framework (2018), including **basic skills** (literacy, numeracy, digital skills) and other **life skills**
- extend and diversify adult education offer through **professionalisation** of educators and building capacity of adult education providers
- simplifying the implementation and accessibility of high quality **teaching and learning programmes** in all forms of adult education, and making them relevant to the needs of individual and the society at large
- **building the capacity of adult education providers** to carry out high quality mobility projects
- **raising the participation of adults of all ages and socio-economic background in adult education**, especially by fostering participation of organisations working with **disadvantaged learners, small adult education providers, newcomers to the Programme and less experienced organisations, as well as community-based grassroots organisations**

Key Action (KA) 1 – Learning Mobility of Individuals Mogelijkheden

- **Korte termijn projecten voor mobiliteit van leerders en staf**
 - Mobiliteiten voor een periode van 6 tot 18 maanden
 - Kans voor nieuwe aanvragers om voor de eerste keer een Erasmus+ project aan te vragen
 - Mogelijkheid voor organisaties die een beperkt aantal activiteiten willen uitvoeren
- **Geaccrediteerde projecten mobiliteit van leerders en staf**
- **Meedoen aan een bestaand Erasmus mobility consortium**
 - Geleid door een geaccrediteerde consortium coordinator in Nederland dat nieuwe partners in hun consortium opneemt
- **Hosting van deelnemers van een ander land**
 - Iedere organisatie kan een host organisatie worden voor een partner organisatie in een ander land
 - Goed om ervaring op te doen, partnerschappen op te bouwen
 - Niet vergoed vanuit E+ subsidie

Key Action (KA) 1 – Learning Mobility of Individuals

Mobiliteit voor staf

- Staf: iedereen die aantoonbaar bij de organisatie betrokken is
- Job shadowing (2 tot 60 dagen, excl. reistijd)
- Teaching or training assignments (2 tot 365 dagen)
- Cursussen en trainingen (2 tot 30 dagen, excl. reistijd)
 - Eligible cursus bijdragen zijn beperkt tot een totaal van 10 dagen per deelnemer
 - In aanvulling op fysieke mobiliteit kunnen alle activiteiten voor staf mobiliteit gecombineerd worden (blended) met virtuele activiteiten. De minimum en maximum duur hierboven gelden voor de fysieke activiteiten.

NIEUW!

Key Action (KA) 1 – Learning Mobility of Individuals Mobiliteit van leerders

- Deelnemers vanuit de doelgroepen van de VE organisaties
- Groepen van volwassen leerders (2 tot 30 dagen excl reistijd, minimaal twee leerders per groep)
- Individuele mobiliteit van volwassen leerders (2 tot 30 dagen, excl. reistijd)
- Mogelijk van vergoedingen voor begeleiders
- In aanvulling op fysieke mobiliteit kunnen alle mobiliteiten voor leerders gecombineerd worden (blended) met virtuele activiteiten. De minimum en maximum duur hierboven gelden voor de fysieke activiteiten

NIEUW!

Key Action (KA) 1 – Learning Mobility of Individuals Andere mogelijkheden

- **Invited experts:** expert(s) uitnodigen vanuit andere landen (2 tot 60 dagen)
- **Hosting teachers in training:** trainer in opleiding vanuit een ander land (10 - 365 dagen)
- **Preparatory visits:** voorbereidende bezoeken
 - Om de kwaliteit van geplande mobiliteiten te verhogen

Please note that while preparatory activities can start before the proposal is submitted or selected for funding, costs can be incurred and activities be implemented only after the signature of the grant agreement.

Key Action (KA) 1 – Inclusie

- Mobiliteit van leerders (vergoedingen voor begeleiding)
- Inclusion support (participants with fewer opportunities) : iedereen moet mee kunnen doen!
- Mogelijkheden activiteiten in eigen land (experts, trainers)

Opbouw budget KA1 Volwasseneneducatie

- **Organisational support:** unit costs 100 – 350 EUR per deelnemer *
- **Travel:** unit costs, afhankelijk van land van bestemming **
- **Individual support:** unit costs, afhankelijk van land van bestemming
- **Inclusion support:** unit costs 100 EUR (plus evt. 100% real costs)
- **Preparatory visits:** 575 EUR per deelnemer (max 3 deelnemers)
- **Course fees:** 80 EUR p.p.p.d. (max 800 EUR per deelnemer per grant)
- **Linguistic support:** 150 EUR per deelnemer ***
- **Exceptional costs:** expensive travel costs – 80% real costs

* *Afhankelijk van type activiteit en soort deelnemer*

** *Bedragen voor 'green travel' hoger dan voor 'standard travel'*

*** *Onder voorwaarden zoals opgenomen in Programme Guide*

Financieringsregels

Organisational Support (unit costs)

Costs directly linked to the implementation of mobility activities that are not covered by other cost categories.

€ 100

- Per leerder in groepsmobiliteit
- Per stafmobiliteit: cursus en training
- Per experts op uitnodiging
- Per docent/trainer in opleidin

€ 350/ € 200

- Per leerder op mobiliteit
- Stafmobiliteit: job shadowing of TTA
- € 350 voor de eerste 100 deelnemers in eenzelfde activiteit, daarna € 200



Financieringsregels

Travel (unit costs)

Contribution to the return travel costs of participants and accompanying persons from their place of origin to the venue of the activity.

- ◆ Afstand bepalen met [distance calculator](#)
- ◆ Standaard vergoeding voor reizen vs. duurzaam reizen
 - ◆ Maximaal 2 reisdagen bij standaard vergoeding
 - ◆ Maximaal 4 additionele reisdagen voor toegekende duurzame reizen



Financieringsregels

Travel distance	Standard travel	Green travel
0 – 99 km	23 EUR	-
100 – 499 km	180 EUR	210 EUR
500 – 1999 km	275 EUR	320 EUR
2000 – 2999 km	360 EUR	410 EUR
3000 – 3999 km	530 EUR	610 EUR
64000 – 7999 km	820 EUR	-
8000 km or more	1500 EU	-



Financieringsregels

Individual support

Categorie deelnemers	Landengroep 1	Landengroep 2	Landengroep 3
Staff	90 – 180 EUR	80 – 160 EUR	70 – 140 EUR
Leerders	35 – 120 EUR	30– 104 EUR	25– 88 EUR

Per dag per activiteit

Country group 1	Norway, Denmark, Luxembourg, Iceland, Sweden, Ireland, Finland, Liechtenstein
Country group 2	Netherlands, Austria, Belgium, France, Germany, Italy, Spain, Cyprus, Greece, Malta, Portugal
Country group 3	Slovenia, Estonia, Latvia, Croatia, Slovakia, Czech Republic, Lithuania, Turkey, Hungary, Poland, Romania, Bulgaria, the Republic of North Macedonia, Serbia



Financieringsregels

Inclusion support (real costs) **NIEUW!**

*Costs related to the organisation of mobility activities for **participants with fewer opportunities** requiring additional support based on real costs.*

- ◆ € 100 per deelnemer (ter ondersteuning van de organisatie)
- ◆ Ook additionele kosten van een begeleidend persoon worden vergoed
- ◆ Inclusief reis- en verblijfkosten als deze niet zijn aangevraagd via de categorieën "Travel" en "Individual Support"
- ◆ 100% vergoeding van de ontvankelijke werkelijke kosten



Financieringsregels (overig)

Vorbereidend bezoek

- Reis- en verblijfkosten voor voorbereidend bezoek
- € 575 p.p.
- Max. 3 deelnemers per bezoek

Cursuskosten

- Inschrijfgeld voor cursussen en trainingen
- € 80 p.p.p.d.
- Max. € 800 in cursuskosten per medewerker per subsidieovereenkomst (grant agreement met NA)

Taal ondersteuning

- Verstrekken van materialen en trainingen nodig voor het uitvoeren van de mobiliteit

Exceptionele kosten

- Werkelijke kosten
- **Kosten financiële garantie:** 80% van werkelijke kosten
- **Hoge reiskosten:** 80% van werkelijke reiskosten
- Verzoek gerechtvaardigd door begunstigde en goedgekeurd door NA

Beoordelingscriteria KA1 Short Term Projects

- Relevantie (max 30 punten)
- Kwaliteit van het project ontwerp (max 40 punten)
- Kwaliteit van follow up acties (max 30 punten)

Tenminste 60 punten of meer in totaal behalen, én
per criterium tenminste 50% van max aantal punten behalen

Accreditatie

- In 2020 gestart
- Twee goedgekeurde VE projecten: Stichting Rijnbrink en HVO Querido
- Internationaliseringsbeleid, langere termijn
- Voorlichtingsbijeenkomst 8 juni 2021 voor call 19 oktober 2021

Accreditatie of *short term project*: een vergelijking

Short Term Project

- Consortium **niet mogelijk**
- Voor mobiliteit van **staf en leerders**
- **Jaarlijks** volledige projectaanvraag (max. **3 keer** aan te vragen)
- **6 – 18 maanden**
- Max **30 deelnemers** per project
- Minimale score van **60 punten**

Accreditatie

- Consortium **mogelijk**
- Voor mobiliteit van **staf en leerders**
- **1 accreditatieaanvraag**, daarna t/m 2027 **alleen budget aanvraag**
- **15 maanden** (evt. 24 maanden)
- **Geen limiet** aan deelnemers
- Minimale score van **70 punten** bij Accreditatie aanvraag, daarna budget via rekentool

Tijdspad en belangrijke data KA1

- 11 mei 2021 12:00 CET deadline aanvragen Erasmus+ KA1
- 8 juni 2021 voorlichting accreditatie
- 22 juni 2021 feestelijke lancering Erasmus+ 2021-2027
- 1 september 2021 start goedgekeurde KA1 projecten
- *5 oktober 2021 12:00 CET eventueel 2^e deadline aanvragen Erasmus+ KA1*
- 19 oktober 2021 12:00 CET deadline aanvragen Erasmus Accrediatie
- *1 januari 2022 eventuele start goedgekeurde KA1 projecten 2^e ronde*

NA gesloten op Goede Vrijdag 2 april, Paasmaandag 5 april, Koningsdag 27 april, Bevrijdingsdag 5 mei, Hemelvaart 13+14 mei



Ondersteuning

- Extra informatiebijeenkomsten en/of vragenuurtjes
- Adviesgesprek: bel of mail voor een afspraak (gebruik projectopzetformulier)
- Advies telefonisch / mail / online
- Hulp bij aanvraag – technische zaken
- [Nieuwsbrief Erasmus+](#)
- Mail: ve@erasmusplus.nl
- Social media: facebook, twitter, linkedin, vimeo

Website Erasmus+ www.erasmusplus.nl

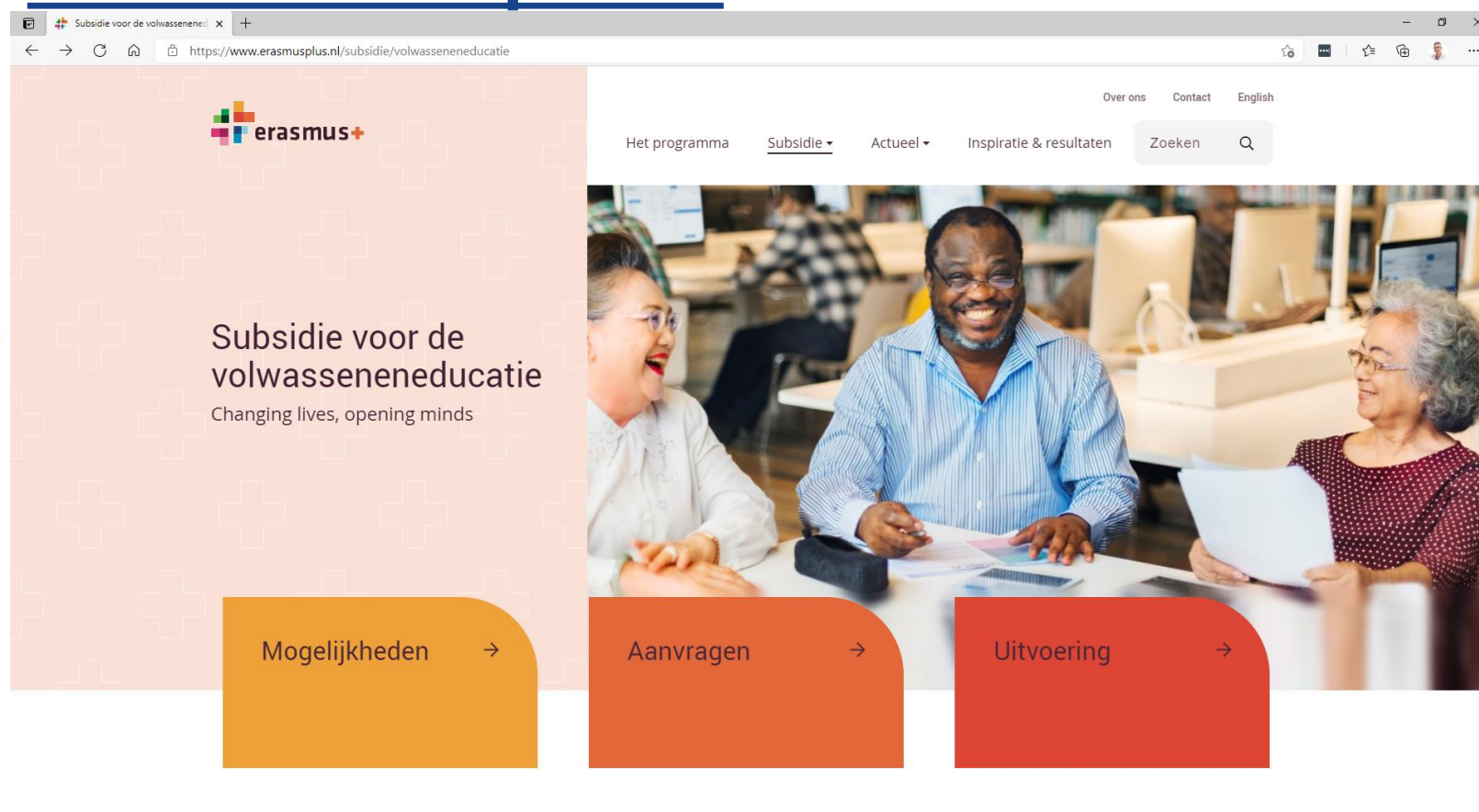

En verder...

Small scale partnerships : Ka2 presentatie!

Vragen?

