



Kick-off KA1 mbo Call 2019

Gonnie van der Eerden

24 September 2019





Programma

12:30-13:30 uur

Call 2019

13:30-14:30 uur

Workshop ronde 1

- ◆ Professionalisering
- ◆ New Europass
- ◆ Uitleg Tools (MT+ & OLS)

14:30-14:50 uur

Pauze

14:50-15:50 uur

Workshop ronde 2

- ◆ KIS
- ◆ Inclusie
- ◆ Uitleg Tools (MT+ & OLS)

16:00 uur

Einde





Inhoud presentatie

- ◆ Facts en Figures
- ◆ Inclusie
- ◆ Professionalisering
- ◆ Impact
- ◆ Stafmobiliteiten
- ◆ Budget
 - ◆ Transfers
 - ◆ MT+
 - ◆ Final Report
- ◆ Examinering
- ◆ Impact
- ◆ Belangrijke data



Terugblik toekenningen KA1 mbo call 2019

Een aantal facts & figures

- ◆ **Hoge overvraging**

- ◆ Vraag: ruim € 40 miljoen
- ◆ Uitgezet: € 14.831.058,- (= 2018+17%)

Blijf vooral reëel aanvragen zodat we de totale vraag in beeld hebben, van belang voor toekomstige budgetten

- ◆ In april 2019 was er een herverdeling binnen Call 2018, daar is extra budget bij gekomen
- ◆ Voor sommige scholen betekent dit een hoge stijging toen, en nu weer een stijging
- ◆ Houdt goed je uitgaven in de gaten: laat tijdig weten als je budget denkt over te houden
- ◆ Er zal in het voorjaar wederom een inventarisatie voor herverdeling worden gemaakt



Terugblik toekenningen KA1 mbo call 2019

- ◆ **Verdeling studenten-staf**
83% van het budget is toegekend aan studentmobiliteit en 17% aan stafmobiliteit (let op budgettransfers)
- ◆ **2 nieuwe organisaties** toegekend
- ◆ In totaal zijn er **48 contracten afgesloten**



Terugblik toekenningen KA1 mbo call 2018

Hoogte toekenning is gebaseerd op (uit Programmagids):

- ◆ Het aantal aangevraagde mobiliteiten en de duur ervan
- ◆ De mate waarin *longterm* mobiliteiten zijn opgenomen
- ◆ De past performance
- ◆ Het totaal beschikbare budget

Bovenstaande criteria zijn als volgt vertaald naar een rekentool:

- 1) Hoogte toekenning vorige 2 aanvragen
- 2) De score van het laatst afgesloten project (FR)
- 3) Budgetuitputting laatste 2 afgesloten projecten
- 4) De score van de aanvraag in de call 2018 (niet voor Charters)
- 5) Aantal studenten in de instelling(en)
- 6) Aangevraagde budget in de call 2018

En dit alles in relatie tot het totaal beschikbare budget (KA102 en KA116).



Inclusie

Vooral experimenteren met mobiliteiten voor entree- en niveau 2 studenten in groepsverband onder begeleiding van docenten (Accompanying Persons)

Stafmobiliteiten om docenten te scholen in begeleiden van studenten met *fewer opportunities* of bijvoorbeeld vsv

Minimale duur van 10 dagen is soms een belemmering

Kansen voor inclusie:

- ♦ Structurele inbedding van mobiliteiten voor studenten met fewer opportunities en special needs;
- ♦ Het toch mogelijk maken, eventueel met begeleiding van langere mobiliteiten voor deze doelgroep
- ♦ Verbreding van de doelgroep naast Entree en niveau 2 studenten;
- ♦ Koppeling van inclusie aan het thema professionalisering.



Professionalisering

Vooral om docenten op persoonlijk en professioneel vlak te laten ontwikkelen

Als middel om studenten internationaal competent te maken >
Vliegwieleffect

Kansen voor professionalisering:

- ♦ Uitbreiding van stafmobiliteiten door ook praktijkbegeleiders, staf- of beleidsmedewerkers en managers of bestuurders op te nemen in de aanvraag;
- ♦ Kwaliteit verhogen van stafmobiliteiten door gestructureerde transfer van het geleerde te borgen;
- ♦ Inbedding van stafmobiliteiten in teamplannen;
- ♦ Erkenning van de leeruitkomsten van stafmobiliteiten als waardevolle aanvulling op het cv en vastlegging in het personeelsdossier (in relatie met het HR-beleid).



Impact

Veel globaal beschreven

Intentie om onderzoek te doen

Stafmobiliteiten om docenten te scholen in begeleiden van studenten met *fewer opportunities* of bijvoorbeeld vsv

Kansen voor impact:

- ◆ Een verbeterslag in het maken van een logisch projectdesign (Welke veranderingen verwachten de instellingen?)
- ◆ Een gedetailleerd plan (Hoe kan men de verandering vaststellen?)
- ◆ Gericht intern en extern ervaringen delen (Aan wie dissemineren?)



Terugblik toekenningen KA1 mbo call 2019

Voor meer informatie ga naar:

<https://www.erasmusplus.nl/overzicht%20toegekende%20projecten>

- ◆ Verantwoordingsdocument
- ◆ Overzicht lijst toekenningen KA102 (aanvragers zonder Charter) & KA116 (aanvragers met Charter)



Compliance

- ◆ Voor het gemak, heb de nieuwe [wegwijzer](#) call 2019 altijd bij de hand!

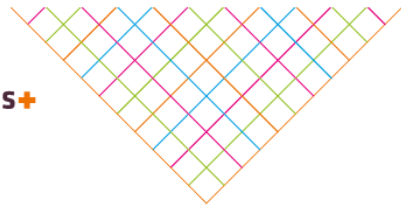

Waar vind ik de regels over:

Brondocumenten

- ◆ Grant Agreement inclusief de volgende annexen:
 - Annex I General Conditions;
 - Annex II Description of the Project: Estimated budget of the project;
 - Annex III Financial and contractual rules;
 - Annex IV Applicable rates;
 - Annex V Templates for agreements documents to be used between beneficiary and participants.
- ◆ Programmagids:
 - Met name pagina's 270-274.

Handelingen

- ◆ Mobility Tool+;
- ◆ PI-Code/URF Portal;
- ◆ OLS.

Alle documenten zijn te downloaden via www.erasmusplus.nl, met uitzondering van de Grant Agreement en Annex II.

Mobility Tool+ (registratie deelnemers)

- ◆ **Grant Agreement:** I.9.1 Mobility Tool+
- ◆ **Programme Guide:** Annex I, p. 270

Budget transfers (budgetverschuivingen)

- ◆ **Grant Agreement:** I.3.3

Special needs

- ◆ **Grant Agreement:** Annex III, II.2.A
- ◆ **Grant Agreement:** I.3.3
- ◆ **Programme Guide:** p. 10, p. 57

Accompanying persons (begeleiders van studenten)

- ◆ **Grant Agreement:** Annex III, I.2.A, B
- ◆ **Grant Agreement:** Annex III, II.2.A
- ◆ **Programme Guide:** Annex III, p. 313
- ◆ **Programme Guide:** p. 57, 58, 59, 272

Linguistic support

- ◆ **Grant Agreement:** I.12
- ◆ **Grant Agreement:** Annex III, I.2.E

Linguistic support (voor studenten)

(voor studenten)

- ◆ **OLS**
(taaltest en taal cursus)
- ◆ **Grant Agreement:** I.16
- ◆ **Grant Agreement:** Annex III, I.2.D

Individual support* (vergoeding studenten en staf)

- ◆ **Grant Agreement:** I.3.3
- ◆ **Grant Agreement:** I.12
- ◆ **Grant Agreement:** Annex III, I.2.B
- ◆ **Subsidiehoogtes** Annex IV

* Bewijs van deelname verplicht. Gebruik bijvoorbeeld Europass-documenten (www.europass.nl).

Travel* (reiskosten)

- ◆ **Grant Agreement:** I.3.3
- ◆ **Grant Agreement:** I.12
- ◆ **Grant Agreement:** Annex III, I.2.A
- ◆ **Distance Calculator** (link via website)

* Bewijs van deelname verplicht. Gebruik bijvoorbeeld Europass-documenten (www.europass.nl).

Participant report (verslag door studenten en staf)

- ◆ **Grant Agreement:** Annex III, I.2.B (d)

Exceptional costs (buitengewone kosten)

- ◆ **Grant Agreement:** Annex III, II.2.B

Te ondertekenen documenten (voor studenten)

- ◆ **Grant Agreement:** Annex V (downloads website):
 - Grant Agreement
 - Learning Agreement
 - Mobility Quality Commitment

Te ondertekenen documenten (voor staf)

- ◆ **Grant Agreement:** Annex V (downloads website):
 - Grant Agreement
 - Work programme

** Gebruik eigen documenten is toegestaan, mits:

- gelijkwaardige inhoud zoals templates;
- gebruik logo Erasmus+;
- ondertekend vóór aangaan van de mobiliteit.





Stafmobiliteiten

- ◆ Minimale duur: 2 volle werkdagen (exclusief reistijd)
- ◆ **Teaching/training assignments:** this activity allows staff of VET providers to teach at a partner VET provider abroad. It also allows staff of companies to provide training at a VET provider abroad.
 - ◆ In case of teaching/training assignments:
 - ◆ ...also open to persons from companies, public sector and/or civil society organisations.
 - ◆ ...open to trainers from companies in another Programme Country who have been invited to teach at the applicant VET providers and/or in the organisations of the consortium where
- ◆ **Staff training:** this activity supports the professional development of VET staff in the form of a work placement or a job shadowing/observation period abroad in a company or any other VET provider.
- ◆ Let op aanwezigheid van een **Individueel work programme**
- ◆ Dus **geen** congresbezoek of taalreis



Aandachtspunten KA1 mbo

Ingrediënten voor een eligible stafmobiliteit

- ◆ Zelf iets leren (staff training) of anderen iets leren (teaching/training assignments)
- ◆ Persoonlijk programma
- ◆ Eigen leerdoelen
- ◆ Koppeling aan strategie van school/opleiding/team
- ◆ Zorgen voor borging van behaalde leeruitkomsten
- ◆ Internationale context moet expliciet meerwaarde hebben t.o.v. leren in een nationale context
- ◆ Bewuste keuze in samenstelling van de deelnemers (kan zowel individueel als in teamverband)

(slide van Voorlichting Call 2019)



Budgettransfers (gelijk aan 2018)

Grant Agreement I.3.3:

Budgetoverhevelingen mogen, onder voorwaarde dat het project uitgevoerd wordt *in line with the approved project application and overall objectives described in Annex II,*

And the following specific rules are respected:

- ◆ Organisational support kan niet verhoogd worden
- ◆ Maximaal 20% van toegekend budget voor ErasmusPro mag naar een andere activiteiten
- ◆ Het toegekend budget voor ErasmusPro mag maximaal met 20% worden verhoogd
- ◆ Het toegekend budget voor Stafmobiliteit mag maximaal met 20% worden verhoogd
- ◆ Special Needs support en Exceptional costs voor studenten *with fewer opportunities* mag niet overgeheveld worden

In andere gevallen kan een amendementsverzoek worden ingediend



Final Report, het budget en de MT+

- ◆ Voer alle mobiliteiten op (aantallen, landen en duur moeten kloppen)
- ◆ Uitgangspunt 1: Zorg dat je het budget uitgeput hebt!
- ◆ Uitgangspunt 2: Alleen werkelijke uitgaven zijn ontvankelijk
- ◆ Heb je **evenveel** of **meer** besteed dan toegekend
 - ◆ Voer realistisch op, ook als dat betekent dat er meer dan toegekend in de MT+ staat
- ◆ Indien je toch **minder** hebt besteed dan toegekend:
 - ◆ Voer realistisch op, dat betekent dat het bedrag in de MT+ lager is dan initieel/voorlopig toegekend is
 - ◆ NB lagere besteding werkt negatief door in toekomstige toekenningen

(slide van Kick-off Call 2018)



Budget in de Final Report

Vragen over formulering in de beoordeling van de Final Reports:

- ◆ Er is voor het project een gecalculeerd bedrag gedeclareerd van € xxx.
- ◆ Een aanvullend bedrag van xxx euro is niet subsidiabel bevonden 'aangezien er meer is gedeclareerd dan contractueel toegekend'.
- ◆ De financiële beoordeling gaat uit van het bedrag dat door de MT+ berekend is. Dit is [bedrag].
- ◆ Afgekeurde kosten worden bij dit bedrag in mindering gebracht.
- ◆ De uiteindelijke subsidietoekenning is maximaal [bedrag] wat overeenkomt met de voorlopige beschikking.
- ◆ N.B. Afgekeurde kosten kunnen ook verband houden met een budgetoverschrijding omdat er méér deelnemers worden afgevaardigd voor hetzelfde subsidiebedrag.



Mobility Tool+

Mobility for

Mobility ✓

Participant ✓

From / To ✓

Duration ✓

Budget ✓

2,795.00 €

Mobility saved 25

DURATION

Project Duration

01/06/2019

31/05/2021

Start Date

01/08/2019



End Date

23/10/2019



Duration Calculated (days)

84

Interruption Duration (days)

0

Duration of Mobility Period (days)

10 - 89

84

Travel Days (max. 2)

0 - 2

0

Non-Funded Duration (days)

0 | x

Funded Duration (days)

84

HISTORY INFORM.

Created on 16/07/2019

Updated on 29/08/2019





Mobility Tool+

Mobility for C

Mobility ▾

Participant ▾

From / To ▾

Duration ▾

Budget ▾

2,795.00 €

EU Individual Support - Grant Not Required

EU Individual Support

 €

Mobility saved 25 d

TRAVEL GRANT

EU Travel Grant - Grant Not Required

EU Travel Grant

 €

HISTORY INFORMATION

Created on 16/07/2019

Updated on 29/08/2019

TOTAL CALCULATIONS

Request Exceptional Costs for Expensive Travel?

Exceptional Costs

 €

EU Mobility Total Grant (calculated)

 €

Additional Non-EU Grant

 €

Maximale individual support* per mobiliteit

Voor studenten

	<i>Aantal dagen</i>																			
	1	2	3	4	5	6	7	8	9	10	11	12	13	14	15	16	17	18	19	20
Landengroep 1	46	92	138	184	230	276	322	368	414	460	506	552	598	644	676	708	740	772	804	836
Landengroep 2	40	80	120	160	200	240	280	320	360	400	440	480	520	560	588	616	644	672	700	728
Landengroep 3	33	66	99	132	165	198	231	264	297	330	363	396	429	462	485	508	531	554	577	600
	21	22	23	24	25	26	27	28	29	30	31	32	33	34	35	36	37	38	39	40
Landengroep 1	868	900	932	964	996	1.028	1.060	1.092	1.124	1.156	1.188	1.220	1.252	1.284	1.316	1.348	1.380	1.412	1.444	1.476
Landengroep 2	756	784	812	840	868	896	924	952	980	1.008	1.036	1.064	1.092	1.120	1.148	1.176	1.204	1.232	1.260	1.288
Landengroep 3	623	646	669	692	715	738	761	784	807	830	853	876	899	922	945	968	991	1.014	1.037	1.060
	41	42	43	44	45	46	47	48	49	50	51	52	53	54	55	56	57	58	59	60
Landengroep 1	1.508	1.540	1.572	1.604	1.636	1.668	1.700	1.732	1.764	1.796	1.828	1.860	1.892	1.924	1.956	1.988	2.020	2.052	2.084	2.116
Landengroep 2	1.316	1.344	1.372	1.400	1.428	1.456	1.484	1.512	1.540	1.568	1.596	1.624	1.652	1.680	1.708	1.736	1.764	1.792	1.820	1.848
Landengroep 3	1.083	1.106	1.129	1.152	1.175	1.198	1.221	1.244	1.267	1.290	1.313	1.336	1.359	1.382	1.405	1.428	1.451	1.474	1.497	1.520
	61	62	63	64	65	66	67	68	69	70	71	72	73	74	75	76	77	78	79	80
Landengroep 1	2.148	2.180	2.212	2.244	2.276	2.308	2.340	2.372	2.404	2.436	2.468	2.500	2.532	2.564	2.596	2.628	2.660	2.692	2.724	2.756
Landengroep 2	1.876	1.904	1.932	1.960	1.988	2.016	2.044	2.072	2.100	2.128	2.156	2.184	2.212	2.240	2.268	2.296	2.324	2.352	2.380	2.408
Landengroep 3	1.543	1.566	1.589	1.612	1.635	1.658	1.681	1.704	1.727	1.750	1.773	1.796	1.819	1.842	1.865	1.888	1.911	1.934	1.957	1.980
	81	82	83	84	85	86	87	88	89	90	91	92	93	94	95	96	97	98	99	100
Landengroep 1	2.788	2.820	2.852	2.884	2.916	2.948	2.980	3.012	3.044	3.076	3.108	3.140	3.172	3.204	3.236	3.268	3.300	3.332	3.364	3.396
Landengroep 2	2.436	2.464	2.492	2.520	2.548	2.576	2.604	2.632	2.660	2.688	2.716	2.744	2.772	2.800	2.828	2.856	2.884	2.912	2.940	2.968
Landengroep 3	2.003	2.026	2.049	2.072	2.095	2.118	2.141	2.164	2.187	2.210	2.233	2.256	2.279	2.302	2.325	2.348	2.371	2.394	2.417	2.440
	101	102	103	104	105	106	107	108	109	110	111	112	113	114	115	116	117	118	119	120
Landengroep 1	3.428	3.460	3.492	3.524	3.556	3.588	3.620	3.652	3.684	3.716	3.748	3.780	3.812	3.844	3.876	3.908	3.940	3.972	4.004	4.036
Landengroep 2	2.996	3.024	3.052	3.080	3.108	3.136	3.164	3.192	3.220	3.248	3.276	3.304	3.332	3.360	3.388	3.416	3.444	3.472	3.500	3.528
Landengroep 3	2.463	2.486	2.509	2.532	2.555	2.578	2.601	2.624	2.647	2.670	2.693	2.716	2.739	2.762	2.785	2.808	2.831	2.854	2.877	2.900
	121	122	123	124	125	126	127	128	129	130	131	132	133	134	135	136	137	138	139	140
Landengroep 1	4.068	4.100	4.132	4.164	4.196	4.228	4.260	4.292	4.324	4.356	4.388	4.420	4.452	4.484	4.516	4.548	4.580	4.612	4.644	4.676
Landengroep 2	3.556	3.584	3.612	3.640	3.668	3.696	3.724	3.752	3.780	3.808	3.836	3.864	3.892	3.920	3.948	3.976	4.004	4.032	4.060	4.088
Landengroep 3	2.923	2.946	2.969	2.992	3.015	3.038	3.061	3.084	3.107	3.130	3.153	3.176	3.199	3.222	3.245	3.268	3.291	3.314	3.337	3.360
	141	142	143	144	145	146	147	148	149	150	151	152	153	154	155	156	157	158	159	160
Landengroep 1	4.708	4.740	4.772	4.804	4.836	4.868	4.900	4.932	4.964	4.996	5.028	5.060	5.092	5.124	5.156	5.188	5.220	5.252	5.284	5.316
Landengroep 2	4.116	4.144	4.172	4.200	4.228	4.256	4.284	4.312	4.340	4.368	4.396	4.424	4.452	4.480	4.508	4.536	4.564	4.592	4.620	4.648
Landengroep 3	3.383	3.406	3.429	3.452	3.475	3.498	3.521	3.544	3.567	3.590	3.613	3.636	3.659	3.682	3.705	3.728	3.751	3.774	3.797	3.820
	161	162	163	164	165	166	167	168	169	170	171	172	173	174	175	176	177	178	179	180
Landengroep 1	5.348	5.380	5.412	5.444	5.476	5.508	5.540	5.572	5.604	5.636	5.668	5.700	5.732	5.764	5.796	5.828	5.860	5.892	5.924	5.956
Landengroep 2	4.676	4.704	4.732	4.760	4.788	4.816	4.844	4.872	4.900	4.928	4.956	4.984	5.012	5.040	5.068	5.096	5.124	5.152	5.180	5.208
Landengroep 3	3.843	3.866	3.889	3.912	3.935	3.958	3.981	4.004	4.027	4.050	4.073	4.096	4.119	4.142	4.165	4.188	4.211	4.234	4.257	4.280



Examinering, hoe zit het?

- ◆ Examinering mag meetellen voor het diploma, met een vrijstelling
- ◆ Het resultaat (cijfer of woorden) komt op de resultatenlijst naast het vermelden van een vrijstelling
- ◆ Betreft het een onderdeel van een kerntaak of deel van het instellingsexamen voor de generieke onderdelen, dan telt het behaalde cijfer mee in de weging zoals dat in het examenplan is aangegeven
- ◆ Examencommissie bepaalt
 - ◆ Is het examen onder de juiste condities en op de juiste wijze afgenomen?
 - ◆ (Net zoals een examen dat in Nederland wordt afgenomen)
- ◆ Handreiking:
https://www.ecvet.nl/2_4937_Maak_examinering_in_het_buitenland_mogelijk.aspx



Impact onderzoeken

Kick-off KA1 2019
Mariola Gremmen





Impact

- ◆ Online impacttool
- ◆ Afgeronde onderzoeken
 - Kwalitatieve onderzoeken najaar 2018
- ◆ Lopende onderzoeken
 - Meerjarenonderzoek (MJO)
 - Professionalisering en impact
 - Tracer Study



Online impacttool

IMPACT TOOL

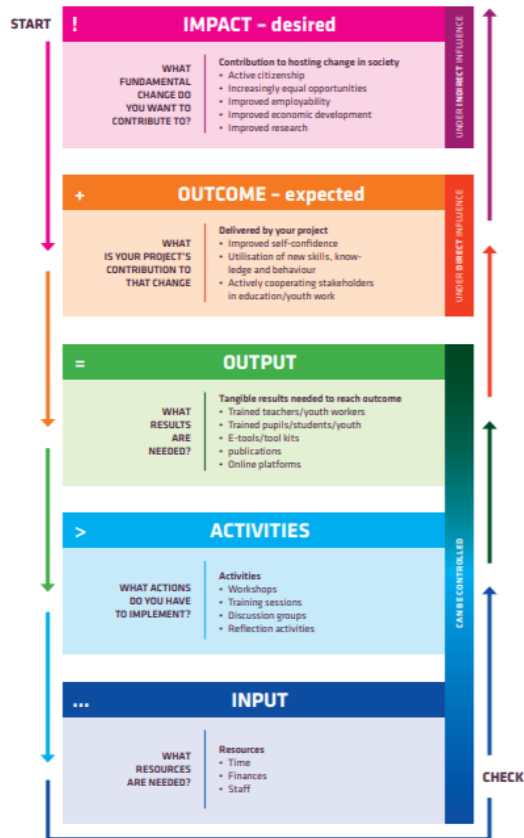

- ◆ Aangepast in vormgeving
- ◆ impacttool.erasmusplus.nl
- ◆ Zie 'harmonica' flyers



Kwalitatieve onderzoeken

- ◆ Najaar 2018 (zie factsheets).
- ◆ Studie 1: Impact op individuen. KA1 studenten:

348 participanten

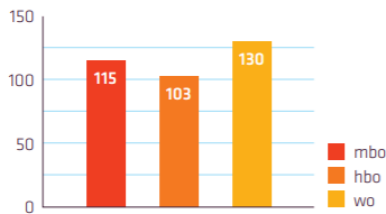

- ◆ Belangrijkste opbrengsten: Culturele verrijking, zelfstandigheid, persoonlijke ontwikkeling
- ◆ Succesfactoren: contacten, taal, cultuur
- ◆ Belemmeringen: huisvesting, heimwee, E+ bubbel
- ◆ 98% raadt en reis aan!



Kwalitatieve onderzoeken

◆ Studie 1: KA1 medewerkers

92 participanten

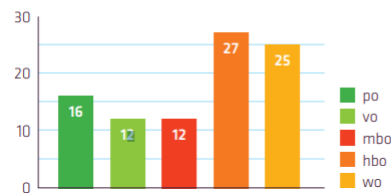

- ◆ Belangrijkste opbrengsten: kennismakingen met instellingen in een andere cultuur, verbreden, delen en uitwisselen van kennis, frissere kijk
- ◆ Succesfactoren: contacten met college's, netwerk versterken
- ◆ Belemmeringen: interne afstemming
- ◆ 97% raadt een reis aan!



Kwalitatieve onderzoeken

Studie 2: Impact op organisaties; KA1 en KA2

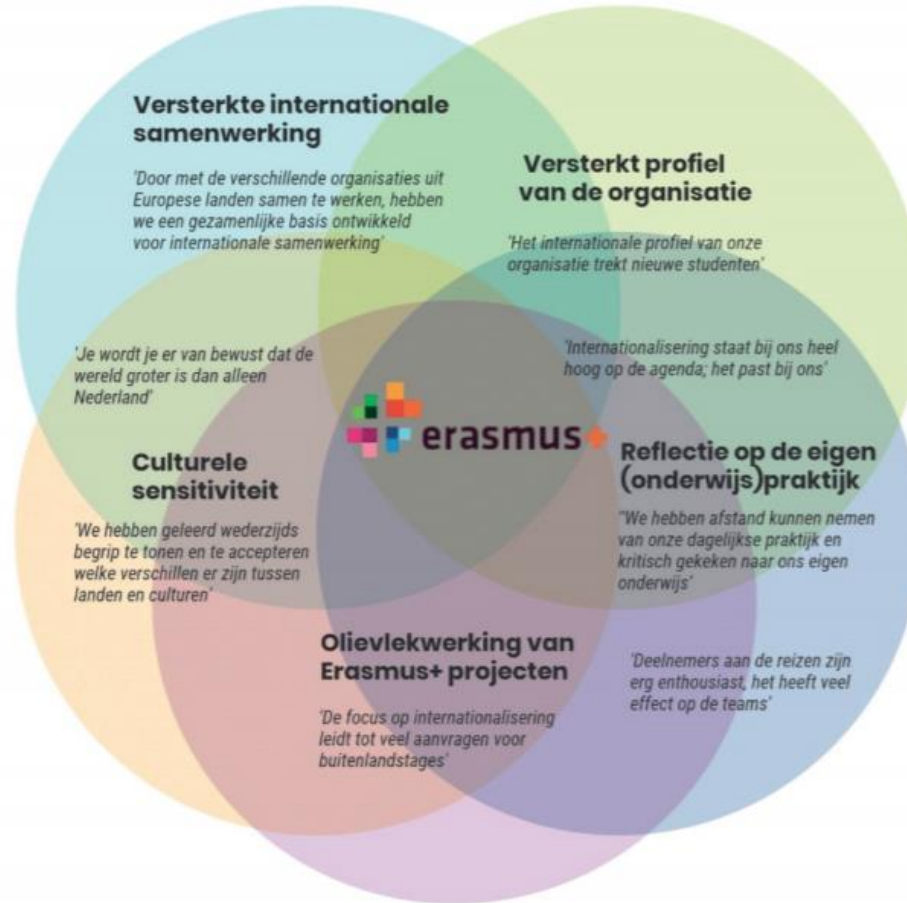



Meerjarenonderzoek

- ◆ Mbo studenten: 4x (1 gehad)
- ◆ Hbo en wo studenten: 5x (2 gehad)

- ◆ Meting 1: niet causaal en vergelijking wel/geen buitenlandervaring
- ◆ Enkele voorlopige uitkomsten:
 - Hogere interculturele vaardigheden
 - Bredere internationale blik
 - Hoger opleidingsniveau ouders
 - Geen verschil in studievoortgang of motivatie
 - mbo: vooral niveau 3&4, oudere studenten en domein toerisme en recreatie



Professionalisering en impact

- ◆ Alle onderwijssectoren
- ◆ Projecten al paar jaar afgerond
- ◆ Enthousiaste interviews met betrokkenen
- ◆ Vooraf, tijdens, achteraf en nu

- ◆ Op dit moment: alles uitwerken in onderzoeksrapport
- ◆ Later: delen op verschillende manieren

→ Allemaal frissere en bredere blik op eigen werk



Tracer Study

- ◆ September 2019 – Januari 2020
- ◆ Focus op studenten en medewerkers (KA1) in alle onderwijssectoren
- ◆ Ervaringen **tijdens** buitenlandbezoek

- ◆ Instellingen zijn benaderd, erna ook studenten en medewerkers
- ◆ Vragenlijsten
- ◆ Dagboek gedeelte
- ◆ Vlogs



Belangrijke data najaar 2019

- ◆ Voorlichting mbo call 2019 (KA1 en KA2)
(inclusief Centres of Vocational Excellence)

Donderdag 14 november 2019

- ◆ Voorlichting ve voor mbo-scholen (KA1)

Dinsdag 3 december 2019



Middagprogramma

Maak een keuze uit een van de volgende workshops:

13:30-14:30 uur Workshop ronde 1

- ◆ Professionalisering (Marianne)
- ◆ New Europass (Jetske)
- ◆ Uitleg Tools (MT+ & OLS) (Natasja en Marieke)

14:30-14:50 uur Pauze

14:50-15:50 uur Workshop ronde 2

- ◆ KIS (Jorinde)
- ◆ Inclusie (Frans)
- ◆ Uitleg Tools (MT+ & OLS) (Natasja en Marieke)



Gefeliciteerd!

- ◆ Hoornbeeck
- ◆ ROC Ter Aa
- ◆ Stichting Gilde Opleidingen

met het behalen van de VET Mobility Charter!!!

- ◆ Friesland College
- ◆ ROC da Vinci

met jullie toekenning van een Centre of Vocational Excellence!!!